Santa Casa Jacareí

Santa Casa de Misericórdia de Jacareí

UMA HISTÓRIA QUE MERECE SER CONTADA

INTRODUÇÃO

A História da Santa Casa de Misericórdia de Jacareí é repleta de amor, lutas e conquistas.
Um hospital de quase 200 anos, quantas vidas salvas quantas alegrias devolvidas a seus lares.

1 LOCALIZAÇÃO

2 HISTÓRIA

3 PROJETO

4 LINHA DO TEMPO

5 MISSÃO, VISÃO E VALORES

LOCALIZAÇÃO

MAPA DA REGIÃO

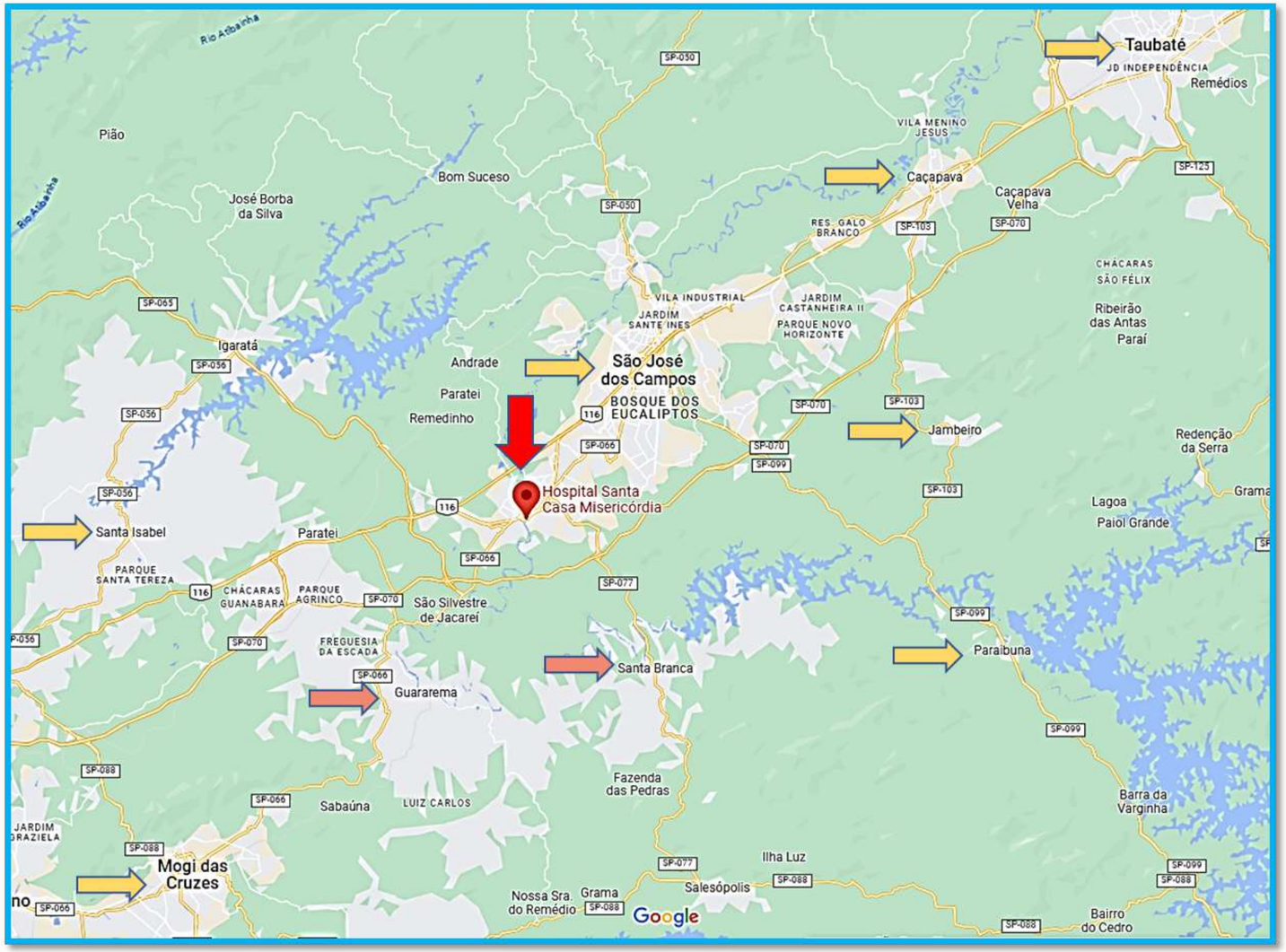

A SANTA CASA DE JACAREÍ É REFERÊNCIA PARA O ATENDIMENTO DAS CIDADES:

Jacareí = 240.275 Habitantes

Santa Branca = 13.975 Habitantes

Igaratá = 10.605 Habitantes

POPULAÇÃO: 264.855

ENDEREÇO:

Rua Antônio Afonso, nº 119, Centro, Jacareí/SP.
CEP: 12327-270
CNPJ. Nº50.471.564/0001-80

HISTÓRIA:

Em 1850, Jacareí tinha menos de dez mil almas divididas entre senhores e escravos, ricos e pobres. Um médico português aqui radicado como visitador sanitário, Dr. Joaquim Moutinho dos Santos, foi quem executou a planta para a construção do hospital que foi aprovada em reunião em 03/03/1850.

A Santa casa começa pela compra do terreno feita pelo Barão de Jacarehy e João da Costa Gomes Leitão, sendo a primeira compra para se efetivar e começar a construção.

Dr. Joaquim também foi o zelador das obras na construção da Santa Casa de Misericórdia de Jacareí durante 12 anos. (1850 a 1862).

No Consistório da Igreja Matriz ele reuniu-se com a nata da sociedade, entre eles o Barão de Jacareí e o Barão de Santa Branca, além do Padre Manoel Joaquim Rodrigues da Silva (Reverendo Vigário Colorado da cidade), juntos, todos “abraçaram” a ideia e “tomaram a pesada tarefa de fundar uma casa de amparo aos enfermos pobres”: estava instalada a Irmandade da Santa Casa de Misericórdia de Jacareí.

HISTÓRIA:

Em 22 de fevereiro de 1850, reuniram no consistório da Igreja Matriz um grupo de pessoas mais abastadas e politicamente mais definidas dentro do contexto social que iniciaram o trabalho da irmandade:

Padre Bento Hortiz da Rocha
Sr. Francisco de Salles Oliveira
Sr. Antônio de Locio Seibz
Sr. Joaquim Antônio de Paula Machado
Sr. Antônio José de Araújo
Sr. Fabiano Martins de Siqueira
Sr. Francisco de Paula Machado
Sr. Manoel Joaquim Rodrigues da Silva
Sr. Barão de Jacareí
Sr. Domingos Gonçalves Machado
Sr. José da Silveira Peixoto
Sr. Daniel Augusto Machado
Sr. José Francisco Malta
Sr. Matildio Gomes Leitão
Sr. Sr. Felismino Delfim d' Andrade e Câmara
Sr. Francisco Lopes Chaves
Sr. Antônio Júlio da Costa Guimarães
Sr. Bento Joaquim da Costa e Joaquim Moutinho dos Santos

"Nascia sob o signo da cruz, fundada na casa de Deus a Irmandade de Misericórdia. Lentamente haveria de progredir, de crescer, como acontece com tudo que é duradouro".

PROJETO

O projeto feito pelo Dr. Manoel é de uma atualidade maravilhosa com corredores largos pé direito alto iluminação e ventilação natural, isso tudo nós já tivemos num projeto original que são os 500 metros quadrados que são da área histórica.

Também o Dr. Manoel foi um grande incentivador quando havia desavenças politicas, onde alguns deixavam de ajudar o hospital, ele ia atrás dessas pessoas e reforçava a importância do hospital para a cidade.

LINHA DO TEMPO:

Em 1854, a obra recebeu intervenção do poder público da então província de São Paulo, com a compra de telhas e madeiras.

Em 1861, a Santa Casa foi oficialmente inaugurada, com a presença da Imperatriz Teresa Cristina.

Em 1863, a Santa Casa ainda não funcionava regularmente, e os primeiros anos da Santa Casa foram de dificuldades.

Em 1887, com a situação crítica, a Santa Casa deixou de receber pacientes, e o hospital só reabriu em 1889.

Em 1897, Doado o Relógio da Santa Casa por Dª Maria Barbosa de Aguiar.

Em 1907, iniciaram-se as tentativas de trazer irmãs de caridade para os serviços de enfermagem, porém isso só se consumou em 1929.

LINHA DO TEMPO:

Um fato interessante é que, até 1910, quando foi instituído um ordenado, os médicos trabalhavam de graça.

Em 1936 a capela do hospital foi reformada com doações de Alfredo Schurig
Imagem de Santa Isabel
Vitraux ofertado por Alfredo Schurig Filho
Vitraux ofertado por Luiz D'Angelo

Em 1946 foi criado o corpo clínico do hospital composto por oito médicos, sob direção do Dr. Pompílio Mercadante.

1946 Inaugurado o Pavilhão da Maternidade

Corpo Clínico e as Irmãs Franciscanas

Em 1950, com a presença de inúmeras autoridades civis e eclesiásticas, comemorou-se o primeiro centenário da Santa Casa. Em memória das lutas da instituição naqueles 100 anos, um obelisco foi colocado à entrada do hospital. Nele, placas de bronze eternizam os nomes de vários de seus administradores.

LINHA DO TEMPO:

Em 2003 aconteceu a intervenção da Santa Casa de Misericórdia de Jacareí pela Prefeitura Municipal de Jacareí.

Progressivamente a Santa Casa foi se organizando e obtendo boa reputação e confiabilidade.

UMA MISSÃO REPLETA DE AMOR

Aconteceu umas das muitas crises da saúde, a varíola novamente assolando as vidas, então o Dr. Moutinho nesse mesmo olhar vai atrás, e as mulheres de Jacareí doam suas joias para que fosse terminado mais uma ala da Santa Casa porque precisava do revestimento e de forro.

Aqui nasceram dois cientistas Dr. Valdemar e Dr. Luiz Pereira, eles tem pesquisas descobertas de doenças que estão no hall das doenças internacionais.

Na Santa Casa foi feita a primeira cirurgia de vesícula biliar do Brasil (colecistectomia) pelo Dr. Luiz Pereira Barreto.

Pessoas que doaram seu tempo nas obras, nos cuidados com os enfermos, seu dinheiro, sem querer nada em troca apenas o bem para o próximo

O GRANDE SEGREDO DA SANTA CASA É O CORAÇÃO...

de quem trabalha;
de quem se comove;
de quem se preocupa;
de quem faz a diferença.

Apesar de todas as dificuldades, o hospital continua a percorrer sua trilha, pois se trata de uma trilha espiritual, ela supera as questões cotidianas e temporais.

Santa Casa Jacareí

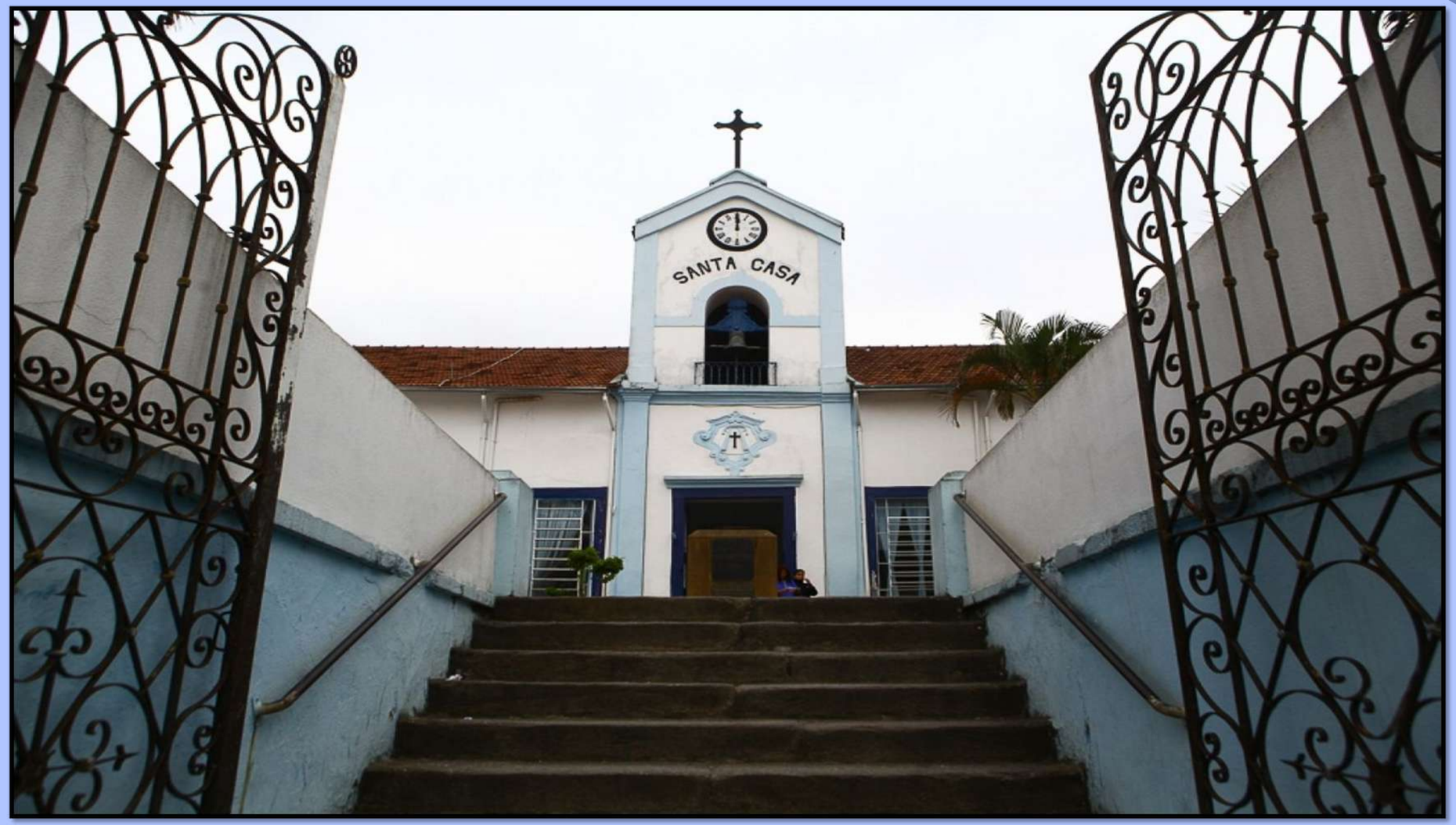
SANTA CASA

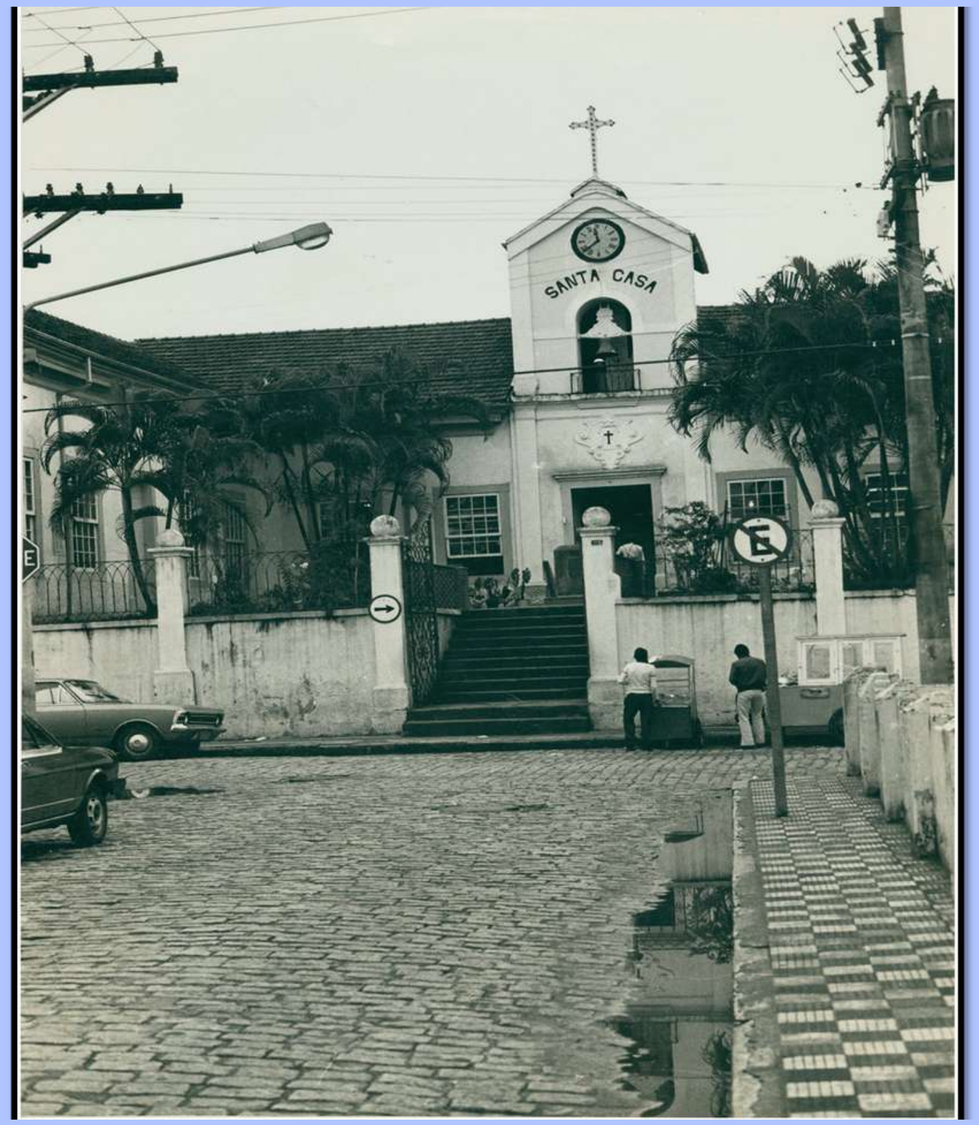
SANTA CASA

EDIFICIO DA SANTA CASA – ALA DIREITA

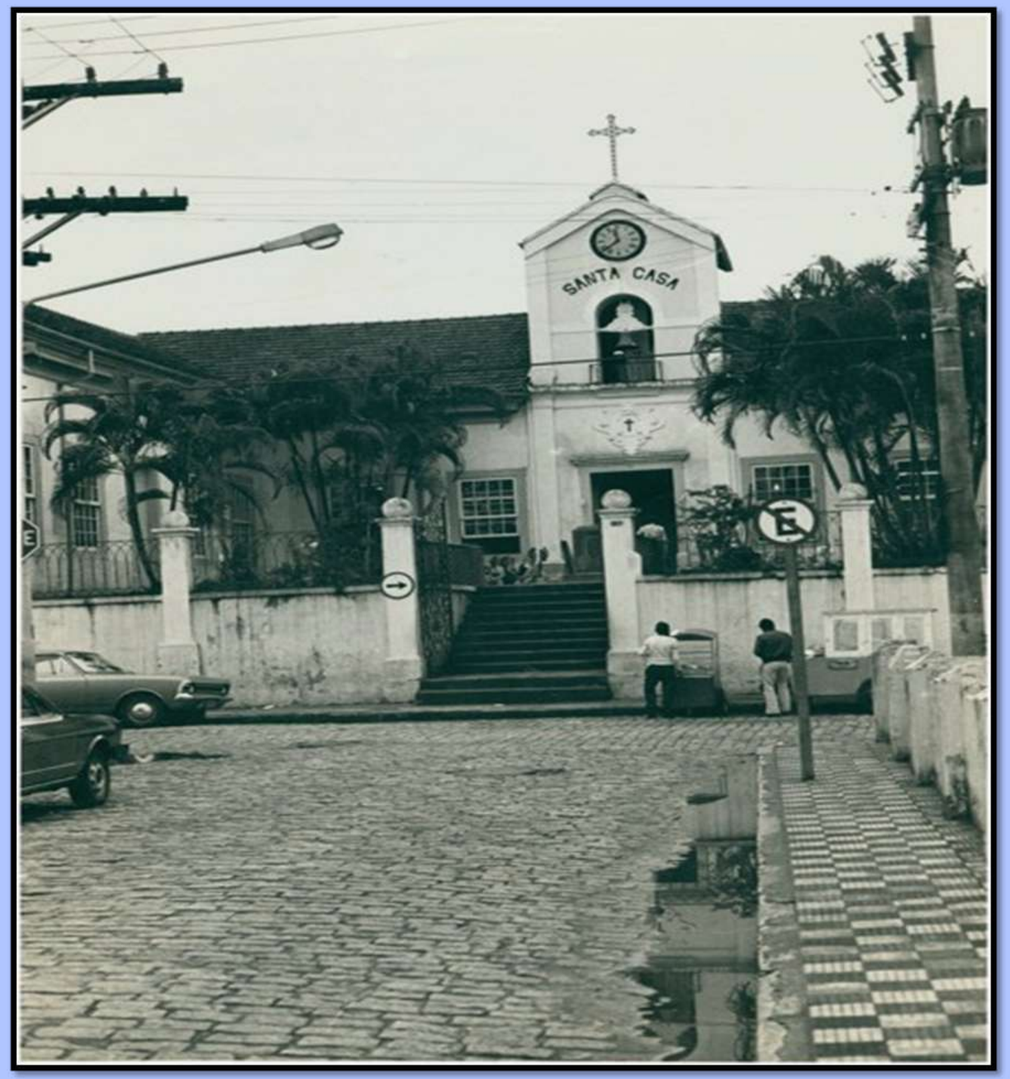

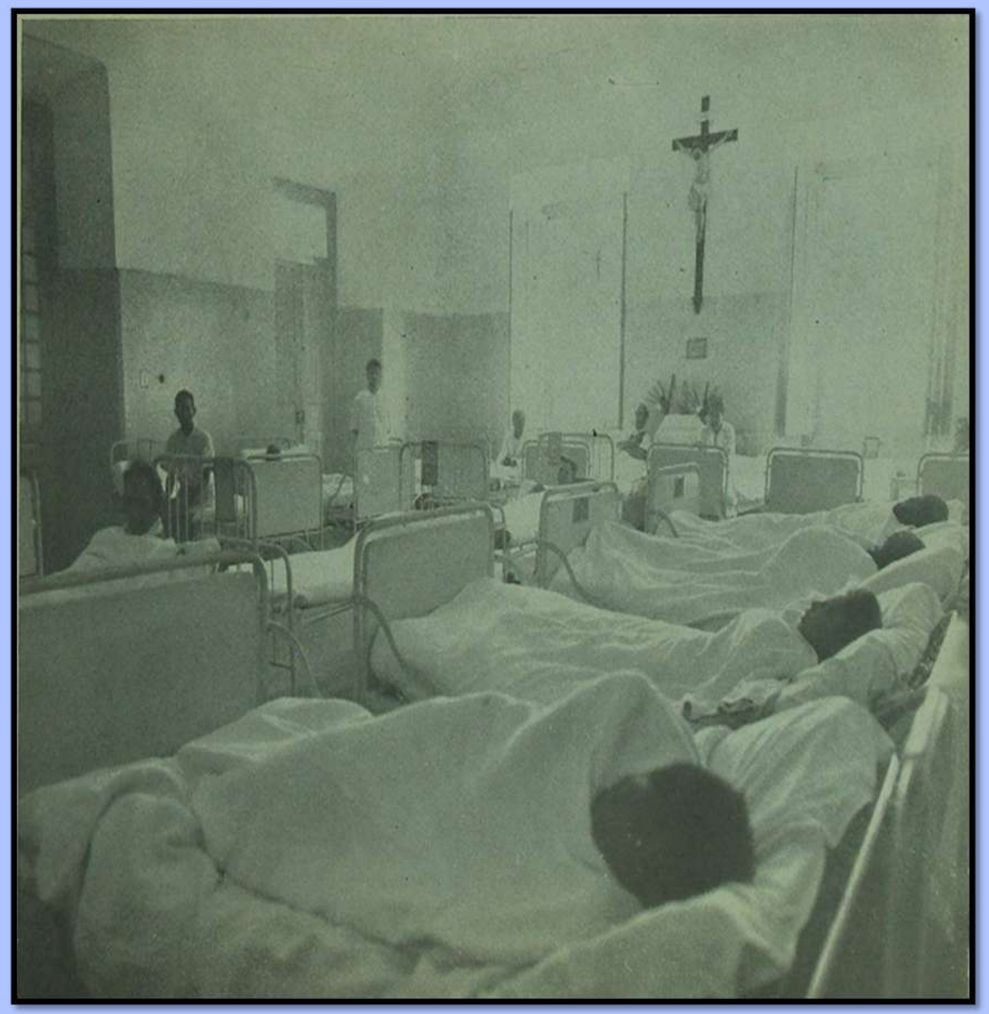

ENFERMARIA PARA HOMENS

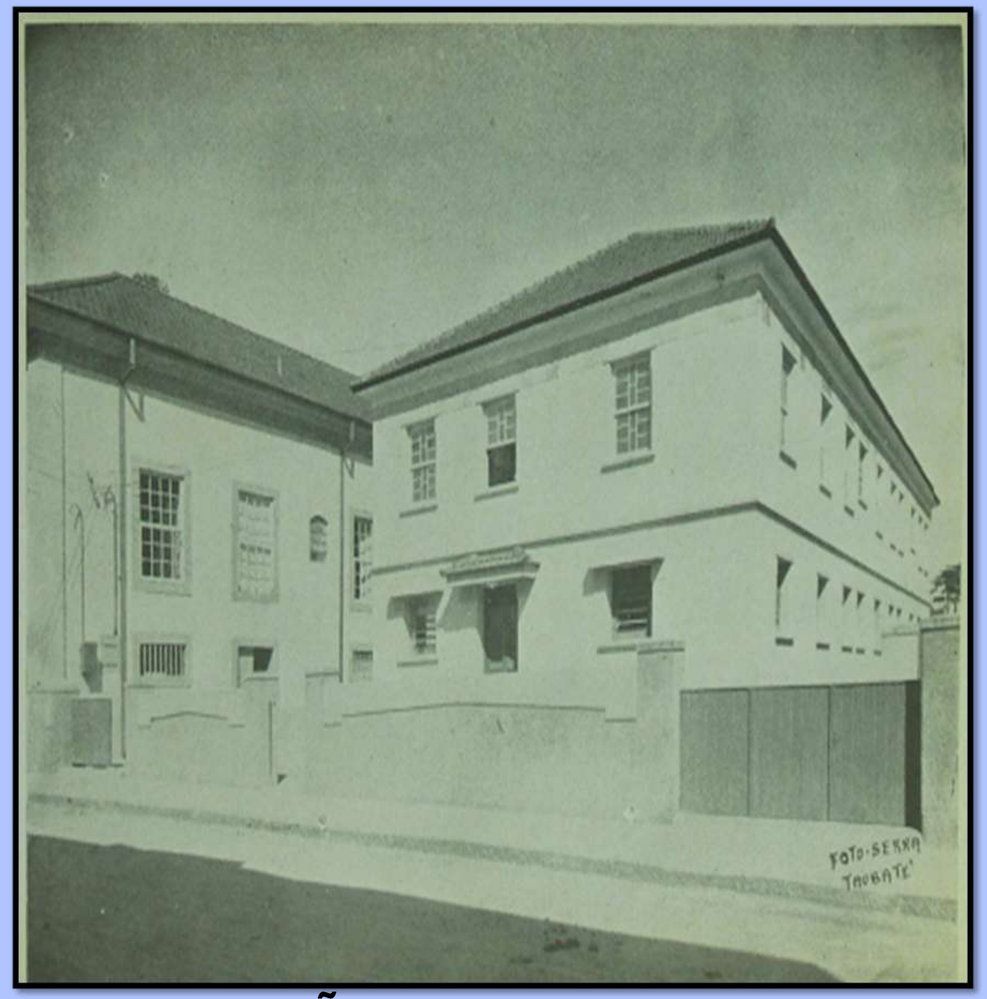

PAVILHÃO DA MATERNIDADE

BERÇARIO

CORPO CLÍNICO DAS IRMÃS FRANCISCANAS DÉCADA 1950

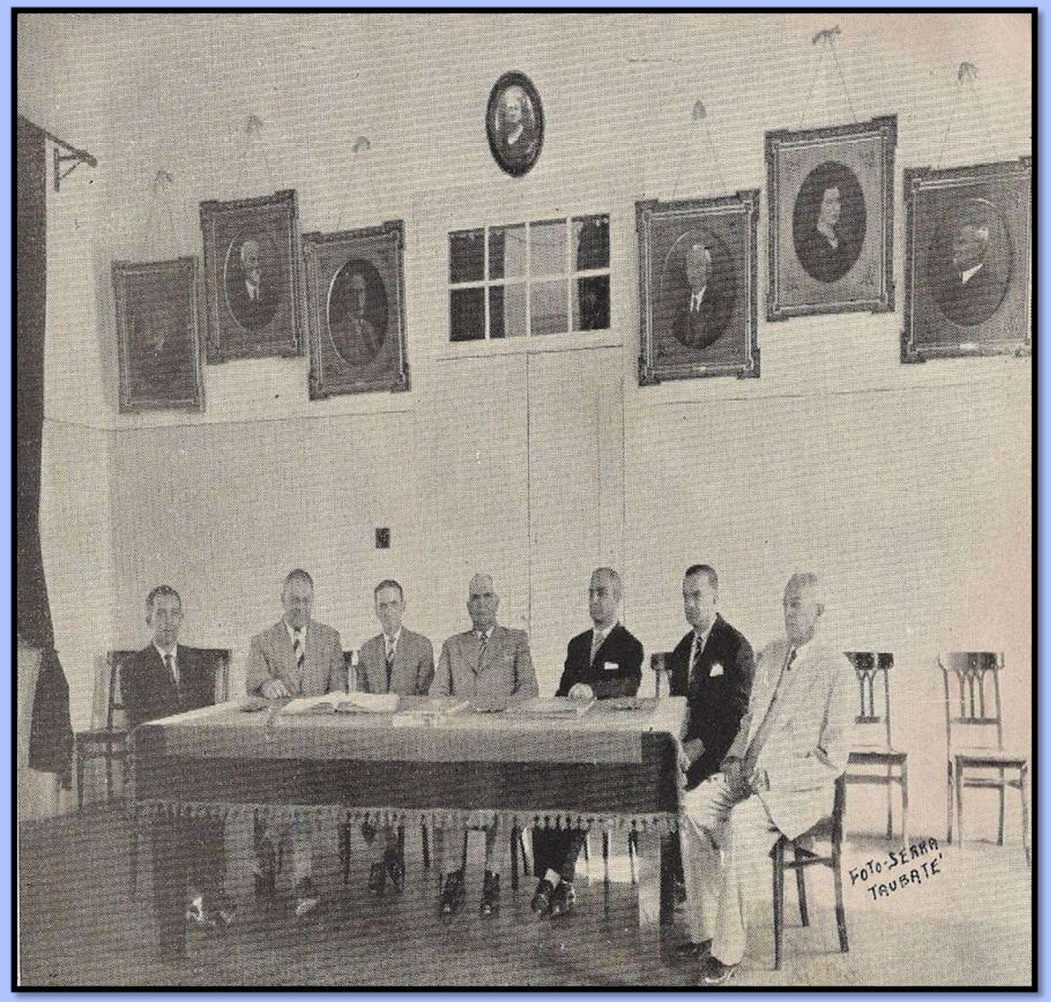

MESA ADMINISTRATIVA - 1950
AO CENTRO, O PROVEDOR MANOEL MÁXIMO

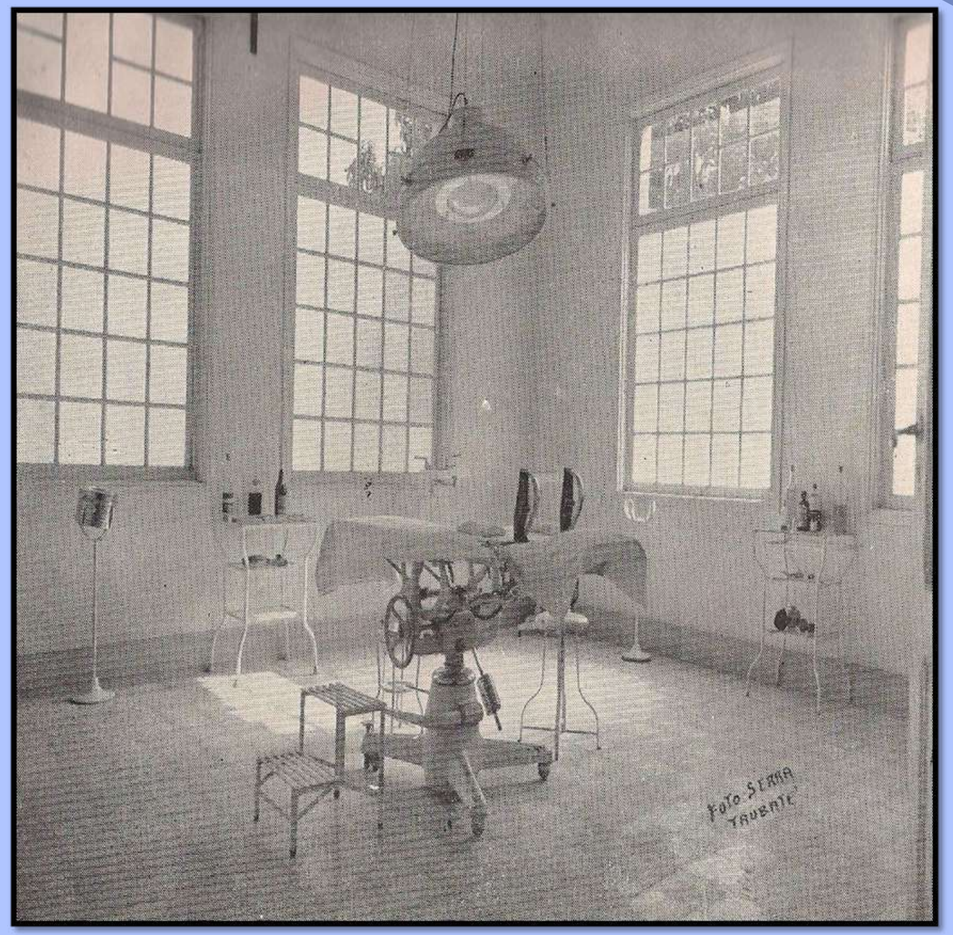

SALA CIRÚRGICA

DR. POMPILHO MERCADANTE

RELÓGIO DA SANTA CASA FOI DOADO EM 1897 POR Dª MARIA BARBOSA DE AGUIAR

COMEMORAÇÃO DO CENTENÁRIO DA SANTA CASA

MISSÃO

Promover assistência a saúde
com qualidade,de forma integral, humanizada
e com responsabilidade social.

VISÃO

Ser reconhecido pela qualidade e segurança
dos serviços prestados,
de forma humanizada e com sustentabilidade.

VALORES

Caridade, Humanização,
Pertencimento, Valorização à Vida,
Ética, Sustentabilidade, Qualidade e Segurança.

Santa Casa
Jacareí